

Tiempo de Olivos

Experiencias Oleoturísticas en El Condado de Jaén

Experiencias Oleoturísticas El Condado de Jaén



Dos días para descubrir el secreto de Jaén. Olivos, toros y patrimonio



ASODECO

Asociación para el Desarrollo Rural de la Comarca de "EL CONDADO" - Jaén.



Calle Subrie, 8 23250 Santisteban del Puerto (Jaén)
953401240 asodeco@condadojaen.net

Experiencias comarcales

El Condado de Jaén

*Dos días para descubrir
el secreto de Jaén*



PAQUETE

**Olivos, toros
y patrimonio**



1. Arquillos
2. Castellar
3. Chiclana de Segura
4. Montizón
5. Navas de San Juan
6. Santisteban del Puerto
7. Sorihuela de Guadalimar
8. Vilches

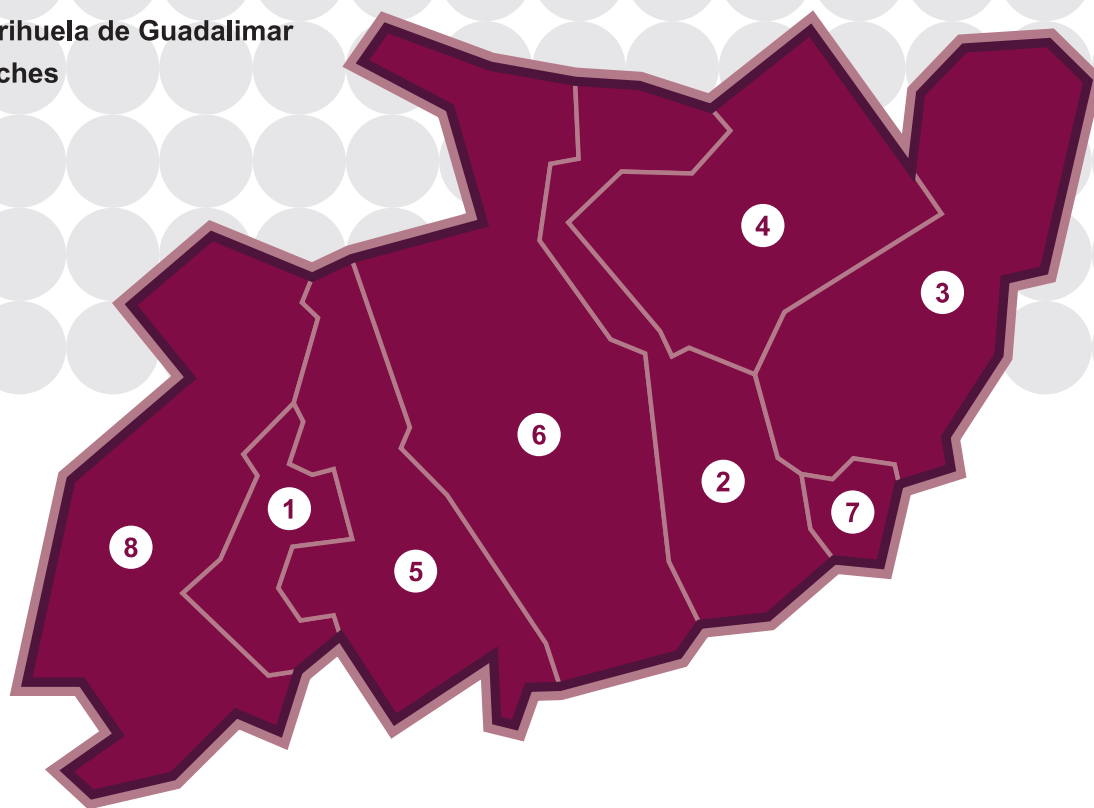

La comarca de **El Condado**, en el norte de la provincia de Jaén y al abrigo de Sierra Morena, ofrece un mosaico de paisajes muy diversos y singulares: tierras rojas y olivares, dehesas de encinar, laderas y valles de monte mediterráneo; regadas por un buen número de arroyos, ríos y embalses.

El Condado de Jaén acumula siglos de territorio fronterizo y encrucijada de caminos que han dejado un variado patrimonio; desde huellas de dinosaurio, arte rupestre, íberos, puentes romanos, casas cueva, castillos y torreones, pueblos de colonización, museos, centros de interpretación, yacimientos, iglesias, núcleos urbanos, calles serpenteantes y empinadas, cascos históricos de origen árabe; hasta la arquitectura modernista, ...son algunas de las múltiples sugerencias para visitar y conocer esta comarca, noble por su origen y por la hospitalidad de sus habitantes.

El Condado de Jaén es también tierra de olivos y aceite, con un patrimonio oleícola muy variado entre almazaras, el Centro de Interpretación del Aceite de Oliva y el Olivar en Navas de San Juan, artesanía de madera de olivo; unido a una rica gastronomía en la que destacan platos ligados al aceite de oliva, o el desayuno molinero. El toro bravo en su naturaleza es también un atractivo singular y protagonista de la comarca.



Olivos, toros y patrimonio

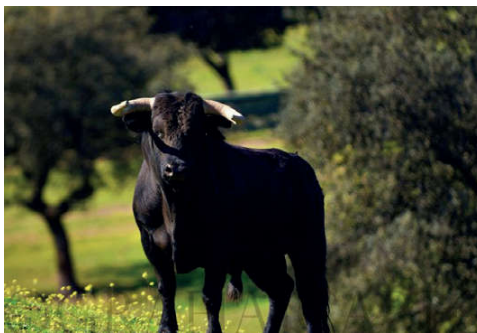

Día 1

- 10:00 h** Recepción y acogida a clientes en el Centro de Interpretación del Aceite y olivar de **Navas de San Juan**.
- Charla introductoria y visita al Centro de Interpretación.
 - Desplazamiento a Castellar.
- OPCIONAL: **Construcciones en piedra Seca** - Patrimonio de la Humanidad en Navas de San Juan.
- 11:30 h** **Visita Almazara “Aceites Nobleza del Sur”** (Castellar).
- Charla introductoria y visita a almazara.
 - Recorrido por uno de sus olivares cercanos.
 - Cata de aceite y visita a oleotienda.
- Opción 2:** Visita a alguno de los Centros de Interpretación o Museos de **“Condado Jaén: Territorio Museo”**.
- 14:00 h** **Visita a Castellar.**
- Santuario Ibérico de la Cueva de la Lobera.
 - Museo Ibérico de Castellar.
 - Iglesia ExColegiata de Santiago Apóstol.
 - Casco urbano de Castellar con sus calles empedradas y casas blasonadas.
- Comida en restaurante seleccionado*.
- 16:30 h** Visita al taller y tienda **Arteoliva**: artesanía con madera de olivo.

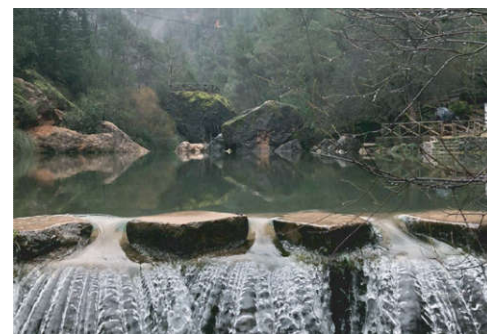

17:30 h **Visita a Chiclana de Segura.**

Paseo por el casco urbano de Chiclana de Segura:

- Casco urbano medieval con sus típicas calles estrechas y empinadas, Plaza Mayor y Casas Cueva.
- Mirador y Centro de Interpretación del Poeta Jorge Manrique.

19:30 h **Opción 1: Visita Monumento Natural Huellas de Dinosaurio de Santisteban del Puerto.** Paseo por su casco histórico declarado BIC, conociendo su castillo, la iglesia de Santa María, el Museo Jacinto Higuera o el mirador de la “Guarida”. También podrá visitar el Centro de Interpretación del Condado de Santisteban.

Opción 2: Visita a las Construcciones en piedra Seca - Patrimonio de la Humanidad de Sorihuela del Guadalimar completada con un paseo por el casco urbano visitando su torreón árabe donde está ubicado el Centro de Interpretación de Historia de las Cuatro Villas.

Opción 3: Visita al casco urbano de Montizón, ejemplo de pueblo de las Nuevas Poblaciones de Carlos III con su característica arquitectura urbana. También se puede visitar su cementerio, uno de los primeros civiles de España.

PROGRAMA ALTERNATIVO

17:30 **Opción 1: Visita a la finca ganadera de toros bravos Finca El Vadillo, de Navas de San Juan.**

Visita a la finca acompañados de profesionales:

- Actividades taurinas: capeas, clases prácticas de toreo, tentaderos.
- Paseos a caballo, visita a las instalaciones ganaderas.
- Celebraciones para grupos con comidas camperas y fiestas flamencas.
- Alojamiento en casas rurales, fiestas camperas, espacios de ocio, espacio para eventos.

Opción 2: Visita a la finca ganadera de toros bravos Finca Puerto Laca, en Santisteban del Puerto.

- Visita guiada a la finca.
- Tentaderos y capeas.
- Alquiler para celebraciones

20:30 Traslado y cena en restaurante seleccionado*. Alojamiento en opción escogida*.

* **Consultar información en el apartado “RECURSOS sobre Actividades opcionales y complementarias / todas las opciones de Restauración y Alojamientos del Condado de Jaén (págs. 63 - 65).**



Día 2

Desayuno en el alojamiento.

10:00 h Opción 1: Almazara Finca las Manillas en Arquillos. Visita guiada por el olivar de la finca, ruta guiada por la Almazara, breve formación Oleícola en Oleoesuela, cata maridaje de sus productos y punto de venta físico y online.

Opción 2: Visita a Almazara Olivasur Natural en El Porrosillo Arquillos. Visita completa con: charla, visita a almazara, olivar y cata de aceite.

Opción 3: Visita a la Finca del Vizconde en Arquillos. La almazara más pequeña del mundo.

Opción 4: Visita a la oleoesuela Guardián de los Trofeos en Vilches. Un espacio para la divulgación y el disfrute para acercar el mundo del AOVE a través de talleres educativos, gastronómicos y experienciales.

13:00 h Visita al casco urbano de Arquillos, ejemplo de pueblo de Las Nuevas Poblaciones de Carlos III con su característica arquitectura urbana, donde destacan sus Galerías Subterráneas, y su Centro de Interpretación Pablo de Olavide y Las Nuevas Poblaciones de Carlos III.

14:30 h Comida y visita a finca ganadera de toros bravos

Opción 1: Finca el Añadío turismo taurino de Vilches.

- Actividades hípicas (paseos a caballo con monitor, paseo en coche de caballos, aula hípica, servicio de alojamiento y mantenimiento de caballos, doma y preparación de caballos e hipoterapia.
- Celebraciones para grupos con comida campera y fiesta flamenca, observaciones ornitológicas, telescopio para observaciones astrológicas, tiro con arco, preparación de barbacoas al aire libre, cacerías de temporada y visitas turísticas.
- Para grupos la finca tiene previsto un paquete que consiste en un día en la ganadería, hospedaje en el Añadío y hoteles en zonas limítrofes, traslado a la finca, desayuno, excursión campestre en todoterreno, visita a las instalaciones ganaderas, capea o tentadero con profesionales, comida campera y traslado al hotel.

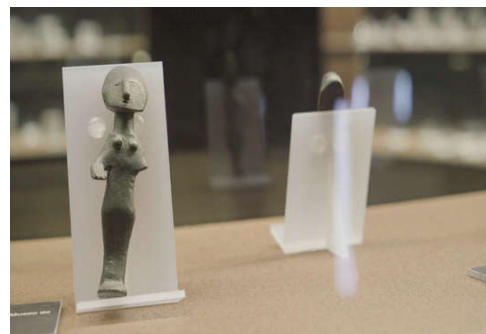
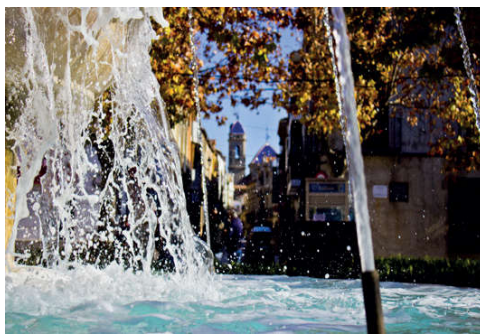

Opción 2: Visita a la finca La Alcolehuela en Vilches

Finca situada en plena Sierra Morena, donde desconectar y descansar rodeado de cientos de hectáreas de colinas cubiertas de encinas, acebuches y madroños con total privacidad.

PROGRAMA ALTERNATIVO

14:30 h Comida en Restaurante elegido*: Restaurante “Casa Marchena” de Vilches o en Restaurante Asador “Casa Curro” en Guadalén o en Restaurante Asador “Casa Chumi” en Miralrío o en Restaurante Alianza en Arquillos.

16:30 h **Visita al yacimiento arqueológico del Cerro de Giribaile**, cercano a la población de Vilches.

Es una meseta elevada sobre un gran promontorio rocoso, flanqueado por los ríos Guadalén y Guadalimar, con importantes asentamientos humanos troglodíticos, con ciudad amurallada íbera y un castillo medieval.

19:30 h **Paseo por el casco urbano de Vilches** con sus calles empinadas y su Centro de Interpretación de La Ciudad Fortificada de Giribaile donde se explica el cercano yacimiento arqueológico del Cerro de Giribaile.

- Casco urbano y Casas Cueva.
- Castillo de Vilches y Ermita del Castillo y miradores.

Despedida de los clientes.

* Consultar información en el apartado “RECURSOS sobre Actividades opcionales y complementarias / todas las opciones de Restauración y Alojamiento del Condado de Jaén (págs. 63 - 65).

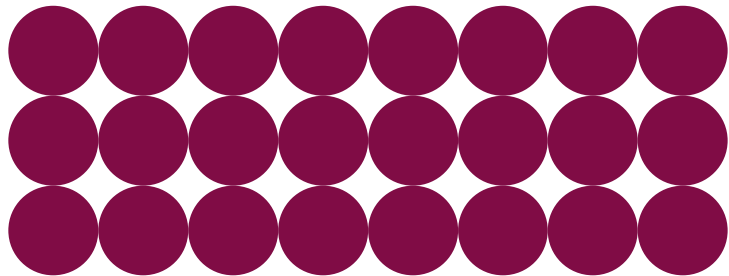

CENTRO DE INTERPRETACIÓN DEL ACEITE DE OLIVA Y EL OLIVAR

Situado dentro de un parque ecológico muy bien acondicionado, en las afueras de **Navas de San Juan** junto a la carretera en dirección a Santiesteban del Puerto. El parque está abierto al público por lo que al centro únicamente se puede entrar con autorización por parte del Ayuntamiento y cuando se agendan visitas turísticas. En éstas se ofrecen los servicios de recorrido guiado por el parque y el Centro.

Cuenta con cartelería sobre el proceso de explotación del olivar y videos explicativos.

El aceite de oliva es la base económica de la comarca. El Centro de Interpretación sirve para conocer el cultivo del olivo y cómo se produce el aceite de oliva a través de elementos materiales, audiovisuales y otras herramientas interactivas.

Con la observación de los elementos que dan forma al Centro de Interpretación del Aceite de Oliva y el Olivar, el visitante puede entender perfectamente de qué forma se elabora el aceite de oliva, desde el cultivo del olivar y la recogida de la aceituna hasta su envasado final, pasando, como es lógico, por la descripción del proceso que se desarrolla en la almazara.

Duración: Aproximadamente 1h.

Tel: + 34 953 689 100
+ 34 953 689 101
www.navasdesanjuan.es/
<https://centrodeinterpretaciondelaceite.com/>

HORARIO: (bajo demanda)
De miércoles a sábado de 10:00 a 14:00 h y de 17:00 h a 19:30 h.
Domingos de 10:00 h a 14:00h.



ACEITES NOBLEZA DEL SUR

Aceites Nobleza del Sur es en la actualidad un símbolo de amor a la tierra, pasión, ilusión y constancia hacia este árbol Noble y mítico que conforma el paisaje de Jaén, único en el mundo.

Nobleza del Sur es una marca de AOVE que cuenta con una almazara e instalaciones en las cercanías de Castellar aunque sus olivares se reparten en diferentes municipios de la provincia de Jaén.

Los Aceites de Oliva Virgen Extra “Nobleza del Sur” son “Aceites de Pago” procedentes de diferentes fincas familiares: Centenarium Premium se obtiene de la finca “Vista Alegre” situada en el corazón de la campiña, Arbequina Premium Monovarietal que sorprende por intenso frutado que culmina con aromas dulces, hierbas silvestres y aromáticas y Reserva Familiar elaborado en la Finca “Los Añadíos”.

Junto a la tradición familiar olivarera, involucrada en el cuidado de nuestros campos de olivos familiares durante más de tres generaciones de trabajadores, hemos mantenido un vínculo y compromiso superando la barrera del tiempo y generacional, implicándonos unidos en el desarrollo de un proyecto común: amor a la tierra, compromiso, esfuerzo en equipo... con el objetivo de mejorar día a día la forma de cultivar utilizando prácticas agrarias innovadoras que respetan el medio ambiente para ofrecer un aceite de Oliva Virgen Extra PREMIUM de alta calidad. Nos enorgullece seguir trabajando en equipo tres generaciones unidas.

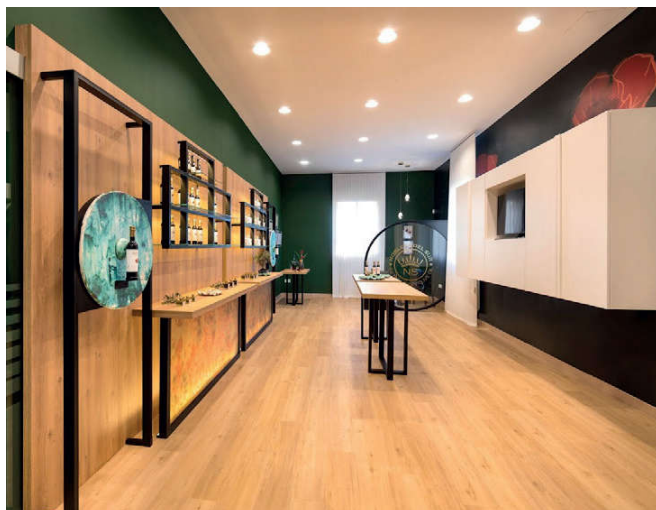

Programa de la actividad:

- Charla introductoria.
- Visita a almazara.
- Recorrido por uno de sus olivares más cercanos
- Cata de aceite y punto de Venta.

*.- Consultar otros programas de actividades

Duración: 2h y 30´ (1h charla y visita por la almazara, 30´ coffee break, 1h recorrido por olivar y cata de aceite.)

Ctra. Sabiote, s/n,
23260 Castellar, Jaén (España)
Tel: + 34 953 460 718

info@noblezadelsur.com
<https://www.noblezadelsur.com/>
HORARIO: De lunes a viernes de 8:30h a 14:30h.



OLEOESCUELA DE GUARDIÁN DE LOS TROFEOS



Un proyecto innovador que busca revolucionar la manera en que entendemos el oleoturismo. La iniciativa, impulsada por Alberto Girón y Ana Montes de Oca, creadores de la marca de aceite de oliva virgen extra premium Guardián de los Trofeos, tiene como objetivo acercar el mundo del AOVE a un público de todas las edades, especialmente a los más jóvenes, a través de talleres educativos, gastronómicos y experienciales.

Más que una oleoteca, un espacio para la divulgación y el disfrute, la Oleoescuela Guardián de los Trofeos no es solo una oleoteca al uso. Se trata de un espacio especialmente diseñado para ofrecer una experiencia completa en torno al aceite de oliva virgen extra. En ella, los visitantes podrán:

- **Descubrir los secretos** de la elaboración del AOVE a través de talleres interactivos y visitas a olivares y almazaras.
- **Aprender a catar y apreciar** diferentes variedades de aceite de oliva en catas guiadas por expertos.
- **Disfrutar de deliciosos** maridajes con productos locales de la provincia de Jaén.
- **Participar en talleres gastronómicos** impartidos por chefs reconocidos.

En la oleoescuela de Guardián de los Trofeos podrás disfrutar de un concepto diferente de oleoturismo. Diferentes experiencias adaptadas a tus necesidades.

Participa en nuestras instalaciones o en las tuyas, ya que nos desplazamos para ponértelo más fácil. En nuestro taller estrella podrás fabricar tu propio AOVE con nuestra microalmazara, en cualquier época del año.

Disfruta aprendiendo con nuestro oro líquido. ¡Vive la experiencia!

OLEOESCUELA DE GUARDIÁN DE LOS TROFEOS
C. Cerrillo, 9
23220 Vilches, Jaén

Tel: +34 676 236 857
ventas@arsaalimentacion.com
<https://guardiandelostrofeos.com/>
HORARIO: Abierto de lunes a viernes.
Sábados por las mañanas y tardes, según eventos programados

ALMAZARA OLIVARSUR NATURAL S.L.



Almazara Olivasur Natural es una empresa fundada y gestionada por dos mujeres emprendedoras que se encuentra en **El Porrosillo (Arquillos)**, donde nos enseñarán todo el proceso de elaboración del aceite de oliva, desde que recogemos el fruto de nuestra tierra, hasta que podemos disfrutar de nuestro delicioso oro líquido:

- Visitas guiadas a la almazara para grupos de centros educativos y asociaciones mostrando el proceso de la producción del aceite de oliva, desde la llegada de la aceituna, hasta la comercialización del aceite envasado.
- Degustación de desayuno con nuestro Aove y complementación a la visita con un libro didáctico.

Almazara Olivasur Natral S.L.
(El Porrosillo, Arquillos)
Cañada de las Pozas s/n
23239 El Porrosillo (Arquillos)

Tel: +34 953 633 322
+34 629 381 904
<https://olivasurnatural.es/>
administracion@olivasurnatural.es



CORTIJO VIZCONDE (ARQUILLOS)

El Cortijo Vizconde es una finca agrícola en uso que ofrece alojamiento en un entorno rural con la intención de trasladar que los visitantes puedan disfrutar del espacio natural que ofrece nuestra zona a la vez que se sumergen en las actividades propias de una finca que va rotando con las estaciones.



La preparación de la tierra, la siembra, la recolección de la aceituna, el pastoreo de ovejas, el manejo del esparto entre otras actividades componen la oferta agroturística en la que se mezcla el oleoturismo con las tareas propias del día a día del cortijo.

Una actividad de un día relacionada con el oleoturismo que combina educación, degustación y una conexión genuina con la cultura del aceite de oliva en un entorno hermoso y relajado. En Cortijo del Vizconde, te sumergirás en el **proceso artesanal de producción** de uno de los mejores aceites de oliva virgen extra ecológicos de la región. La almazara ecológica que visitarás se encuentra en armonía con la naturaleza, gracias a su **autonomía energética** alimentada por paneles solares. **¡Bienvenido a la almazara mas pequeña del mundo!**

Finca el Vizconde
Ctra A312 km 26
Arquillos 23230 – Jaen

Tel: +34 629 41 10 52
david@cortijovizconde.com
<http://cortijovizconde.com>

HOTEL RESTAURANTE CASA MARCHENA

El Hotel Casa Marchena se encuentra en pleno casco urbano de **Vilches**, a solo 2 minutos andando del centro del municipio. Pensado como un lugar único y especial, es un lugar no solo para pasar una noche, sino para disfrutar de una extraordinaria ubicación, en las faldas de Sierra Morena; Linares, Úbeda y Baeza están situadas a 30 minutos en coche y Jaén a 70 km.

En el restaurante del Hotel Casa Marchena de Vilches, encontrará un ambiente cálido, una buena cocina y un trato exquisito.

Se puede utilizar también como centro de negocios o reuniones, ya que dispone de las últimas tecnologías.



Av. de La Habana
23220 Vilches (Jaén)
Tel: + 34 953 63 00 95
+ 34 685 85 55 31

casa.marchena@yahoo.es
<https://www.facebook.com/HotelRestauranteCasaMarchena/>
HORARIO: A consultar.

ARTEOLIVA

Ubicada en las afueras del casco urbano de **Castellar** se encuentra la fábrica y tienda Arteoliva. Se trata de un taller de artesanía que trabaja con madera de olivo procedente de la poda y saneamiento de los olivares de la zona. Reciben visitas a la fábrica y tienda.

ARTEOLIVA
Ctra. Linares - Orcera km 52
23260 Castellar (Jaén)
Tel: +34 953 43 05 16

arteolivacondado@hotmail.com
www.facebook.com/arteoliv/?locale=es_ES
HORARIO: De 9:00 h a 20:15 h
Sábados de 9:00 a 13:30 h



“EL CONDADO DE JAÉN, TERRITORIO MUSEO”



Con “**CondadoJaén Territorio Museo**” convertimos la comarca en un gran museo donde las visitas puedan disfrutar de un gran producto cultural que les cuenta e interpreta el territorio desde la prehistoria a sus ecosistemas, presentándola como una tierra de Jaén con una gran carga histórica.

“**CondadoJaén Territorio Museo**” es el hilo conductor de un viaje por la historia, los pueblos y las gentes del Condado de Jaén.

El recorrido se puede empezar en Vilches y se puede terminar en Sorihuela del Guadalimar, o si se empieza aquí, se termina en Vilches, o desde Santisteban del Puerto, en dirección a oriente o a occidente. Todos los caminos son posibles y todos están repletos de sorpresas para el viajero, que además encontrará buenos lugares donde comer, donde dormir, y les llenará la despensa de sus aceites de oliva, sus embutidos, su repostería y podrá adquirir magníficas piezas en artesanía en madera de olivo.



Con “CondadoJaén Territorio Museo”, la comarca se convierte en un museo que tiene repartidas sus salas expositivas en los ocho pueblos de la comarca, cada una de ellas dedicada a una temática particular:





- En **Santisteban del Puerto**, desde los dinosaurios a la Batalla de las Navas de Tolosa.
- En **Vilches**, sobre la Ciudad Fortificada de Giribaile.
- En **Castellar**, dedicado al Santuario íbero de la Cueva de la Lobera.
- En **Sorihuela del Guadalimar**, a su historia y la de las Cuatro Villas.
- En **Chiclana de Segura**, a la figura del poeta medieval Jorge Manrique.
- En **Arquillos**, a Pablo de Olavide y las Nuevas Poblaciones de Sierra Morena.
- En **Navas de San Juan**, al aceite de oliva y el olivar.
- En **Montizón**, a los ecosistemas del Condado de Jaén.

Para conocer la comarca hay que visitar el Museo entero, pero por su gran extensión, cada visitante puede organizar el plan de su visita, pudiendo hacerlo de forma fraccionada.

El Condado de Jaén, Territorio Museo es una iniciativa de sus Ayuntamientos y la Asociación para el Desarrollo Rural de la Comarca de El Condado de Jaén.

El C.I. Ciudad Fortificada de Giribaile, en Vilches.



El Museo Ibérico Cueva de la Lobera, en Castellar.

El C.I. Pablo de Olavide y Las Nuevas Poblaciones, en Arquillos.



El C.I. Historia de Sorihuela del Guadalimar, en Sorihuela del Guadalimar.

El C.I. del Aceite de Oliva, en Navas de San Juan.



El C.I. Mirador de Jorge Manrique, en Chiclana de Segura.

El C.I. El Condado de Santisteban, en Santisteban del Puerto.



El C.I. de los Ecosistemas de El Condado de Jaén, en Montizón.

ASODECO
 asodeco@condadojaen.net
 Tel: + 34 953 401 240

<https://condadojaen.net/el-condado-de-jaen-territorio-museo/>
<http://blogterritoriomuseo.blogspot.com/>
 HORARIO: A consultar.

EL CONDADO IBERO

Un viaje al tiempo de los Iberos en El Condado de Jaén: La Ciudad Fortificada de Giribaile en Vilches y el mágico santuario Ibérico de La Cueva de la Lobera en Castellar les llevarán a conocer una avanzada civilización llena de príncipes, damas, diosas, guerreros y exvotos iberos que dejó un extraordinario patrimonio arqueológico durante siete siglos de historia.



Yacimiento Arqueológico y Centro de Interpretación de la Ciudad Fortificada de Giribaile

Giribaile es considerado uno de los conjuntos arqueológicos más importantes de España. En este paraje natural de especial belleza se pueden ver desde los restos del primitivo poblado ibero, a la curiosidad de sus numerosas cuevas excavadas en la roca que se reparten por las laderas del cerro y, sin duda, su fortaleza medieval, construida en el siglo IX por los árabes cuyos restos son visibles desde muchos kilómetros a la redonda.

El viajero podrá ver los restos que aún se conservan de la gran muralla que rodeaba el oppidum ibérico, una importante ciudad que ocupó un lugar estratégico en la vía de conexión entre Cástulo y el Levante y que fue abandonada tras ser arrasada por los romanos.

En el enclave arqueológico se puede visitar, reservando previamente por teléfono, un santuario, un poblado ibérico, un cenobio o eremitorio paleocristiano o visigodo y un castillo almohade, todo ello rodeado de bellos paisajes entre olivar y sierra.

Paisaje, cultura, patrimonio, historia, naturaleza, senderismo... se entremezclan en Giribaile, donde es posible apreciar la huella dejada por los diferentes pueblos y culturas a lo largo de los siglos.

Información y reservas
Tel: +34 953 630 075
+34 637 784 927

turismo@vilches.com
www.ayuntamientovilches.es/es/

Santuario Ibérico de la Cueva de la Lobera y Museo de Arte Ibérico en Castellar



Situado a un kilómetro de Castellar, sobre una cornisa rocosa en lo que se conoce como los Altos del Sotillo, se trata de un asentamiento emblemático de la arqueología ibérica que se funda a mediados del siglo IV a.C. y se mantiene en uso de forma ininterrumpida hasta el siglo II d.C.

El Santuario es un espacio de culto al aire libre, asociado a diferentes abrigos y cuevas, está construido sobre una cornisa rocosa, aprovechando 3 cuevas naturales, con hornacinas entre ellas, la mayor, llamada la Caverna del Ídolo y el núcleo central del santuario constituido por la conocida Cueva de La Lobera.

Este santuario se descubrió por los exvotos de bronce ibéricos que, desde el siglo XIX circulaban y se atesoraban en colecciones privadas. El interés por los llamados “mingos” provocó que fuera explotado ilegalmente a lo largo de gran parte del siglo XX. Desde

1912 fue objeto de intervenciones encaminadas a su conservación y en estas primeras actuaciones la Cueva de La Lobera fue frecuentada por eruditos conmovidos por tan rico patrimonio arqueológico.

Ya en el núcleo urbano de Castellar, ubicado dentro de una torre de homenaje del siglo XVI, conocida como Castillo de Pallarés, podremos visitar el Museo ibérico (también conocido como Museo del Exvoto Ibérico, único en España por su temática. A través de sus salas podremos descubrir cómo se fabricaban los exvotos, qué significado tenían para los iberos, cómo era su visión del más allá y su relación con los dioses. Una magnífica colección de estas figurillas que aún guardan en sus rostros el misterio de las personas que representaban y que suponen todo un referente tanto para aficionados como estudiosos del tema de ofrendas y creencias dentro del mundo ibero.



Información y reservas
Tel: +34 953 460 497

info@viajeltiempodelosiberos.com
<http://www.castellar.es>

CONSTRUCCIONES EN PIEDRA SECA - PATRIMONIO CULTURAL INMATERIAL UNESCO



La piedra caliza, la más abundante en los municipios de Navas de San Juan y Sorihuela del Guadalimar, siempre ha estado muy presente en una amplia gama de construcciones tradicionales de piedra seca, como eras, chozos, albarradas, mojones, vallas, y demás construcciones de gran valor etnológico e histórico.

Estas construcciones tienen un antiquísimo origen, al menos del Neolítico, y se han

seguido construyendo hasta nuestros días, como una arquitectura tradicional que constituye una de las expresiones culturales más significativa de las zonas rurales, producto de la actividad de sus gentes, especialmente agroganadera, y de las condiciones climáticas y geográficas de la misma. Este tipo de construcciones están en peligro de desaparición por haber perdido la funcionalidad que tuvieron en el pasado, por lo que muchas están derruidas o bien se van arruinando y derrumbando al estar abandonadas.

La inclusión, por la UNESCO, de los conocimientos y técnicas del arte de construir muros en piedra seca en la Lista Representativa del Patrimonio Cultural Inmaterial de la Humanidad ha dado un impulso definitivo a la conservación de este patrimonio etnográfico. Las construcciones en piedra seca son edificaciones de gran valor arqueológico, se trata de habitáculos a los que se les conoce en la población comúnmente como “Caracoles” y “Chozos”.

En Navas de San Juan los podemos encontrar por los parajes de La Loma del Pino, La Covatilla, Los Membrillos, Los Corralillos, Cañá de los Vuelos y Cetrina el Viejo.

En Sorihuela del Guadalimar encontramos el Chozo de Tocinillo y en el paraje de Vista Alegre: Chozo Juanico, Chozo de la Cerca, Chozo de los Lunares, Chozo de Pitiminí.

ASODECO

Tel: + 34 953 401 240

asodeco@condadojaen.net

<https://condadojaen.net/>

HORARIO: A consultar.

GALERÍAS SUBTERRÁNEAS DE ARQUILLOS

El pueblo de **Arquillos** guarda muchos secretos en su subsuelo: restos romanos, restos jesuitas... Desde la Fuente Buena (Pilar) comienza esta ruta, más concretamente entre el hueco de las escaleras de una pequeña casa, donde aparentemente no hay nada...

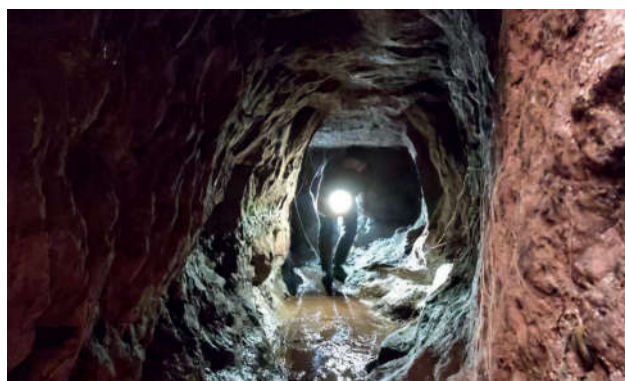

Probablemente estas galerías son originarias de la época colonial en el siglo XVIII, aunque se sigue investigando ya que parece ser que existe otra galería romana en su interior.

Actualmente esta galería se encuentra dividida en dos, y su función no es otra que filtrar el agua y dirigirla a la Fuente Buena.

En esta ruta descubrirás la gran obra de ingeniería que hay debajo de un pueblo.

Ayuntamiento de Arquillos
Tel: + 34 953 633 000
ayuntamiento@arquillos.es

<https://arquillos.es/turismo/index.php/Welcome/index>
HORARIO: A consultar.

GANADERÍAS DE RESES BRAVAS

Condado, Territorio Toro

Amplias dehesas configuran el paisaje de la Comarca de El Condado, un entorno ideal donde se produce la cría de toros bravos.

Son muchas las personas amantes de este mundo y por esta razón la Comarca ofrece una amplia oferta, que proporcionará a los visitantes un día diferente e inolvidable en un marco incomparable.



El Añadío

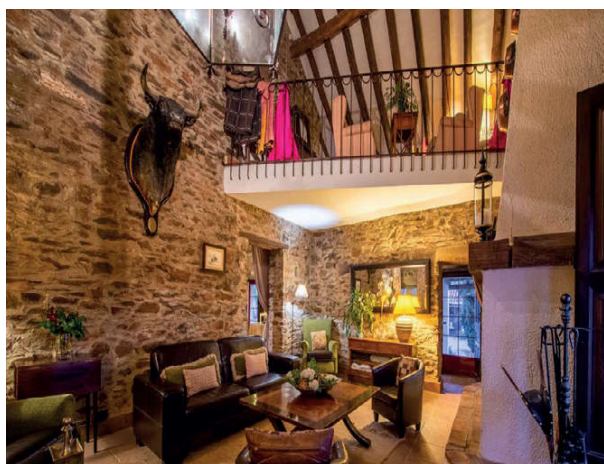

La Finca El Añadío es una dehesa de 350 hectáreas situada en las laderas de Sierra Morena, donde desde mediados del siglo XIX, sucesivas generaciones de una misma familia se han dedicado a la cría del toro bravo. Usted podrá convivir con los toros de Santa Coloma en su hábitat natural y tendrá la oportunidad de conocer desde dentro las actividades propias de este tipo de explotación y el uso de sus instalaciones ganaderas: cercados, corrales, plaza de tientas, embarcaderos

Podrán alojarse dentro de la propia finca, en viviendas rehabilitadas, antiguas casas de mayoriales y vaqueros de la finca.

El Añadio dispone de una amplia oferta de actividades:

- Actividades taurinas (aula del toro, visita guiada a la ganadería en vehículos 4x4, clases prácticas de toreo y formación práctica sobre faenas ganaderas).
- Actividades hípcas (paseos a caballo con monitor, paseo en coche de caballos, aula hípica).
- Actividades en la naturaleza (ciclismo rural, senderismo, rutas en 4x4, excursiones en la dehesa, piragüismo y pesca, exposiciones de pintura y artesanía, gincanas completas para empresas, celebraciones para grupos con comida campera y fiesta flamenca, observaciones ornitológicas, telescopio para observaciones astrológicas, tiro con arco, preparación de barbacoas al aire libre, cacerías de temporada, visitas turísticas).

Dehesa El Añadio
Aptdo. de correos 43. 23220 Vilches, Jaén
Tel: +34 650 344 887
+34 953 066 031

info@elanadio.es
<https://elanadio.es/>
HORARIO: A consultar.

Finca Puertolaca



Puertolaca, en **Santisteban del Puerto** es una finca de dehesa de encinas y alcornoques donde pasta la ganadería de Don Sancho Dávila (Conde de Villafuente Bermeja), dedicada a la cría y selección de reses bravas, una de las más importantes de Andalucía. En ella se encuentra la Ermita de Puerto Laca, el Tentadero de Puerto Laca, el Pozo de Puerto Laca, el Cortijo del Hierro.

En Puertolaca podrás disfrutar de “Un día de campo y toros”, una visita donde se puede sentir torero y ganadero, entendiendo las principales faenas camperas. Se ofrece una visita cuyo programa es el siguiente:

- Llegada a Puertolaca, recibimiento con un aperitivo compuesto con productos de la zona.
- Visita guiada por la dehesa de encinas y alcornoques para ver los cercados de vacas y becerros recién nacidos, las cercas de novillos y las de toros de corridas. Durante el recorrido se contará con la presencia del mayoral de la finca, actuando como guía.
- Almuerzo campero en las instalaciones de la plaza de tienta.
- Tentadero con toreros profesionales.

Finca Puertolaca
23250 Santisteban del Puerto (Jaén)
+34 670 010 166 / +34 666 502 132

info@torospuertolaca.com
<https://torospuertolaca.com/>
HORARIO: A consultar.

Finca El Vadillo



Una finca en **Navas de San Juan** que te invita a conocer un nuevo concepto de turismo de interior, y sobre cómo podemos lograr sacarle todo el partido a nuestro campo respetando el medio ambiente y en vías de llegar a la autosostenibilidad. Conoce las distintas experiencias que la **Finca El Vadillo** puede ofrecerte: casas rurales, fiestas camperas, espacios de ocio, espacio para eventos de todo tipo y visitas guiadas a nuestra ganadería brava. Todo ello disfrutando de nuestras dehesas y de nuestro ganado Salvador Domecq, puro lujo para el amante del TORO y para nuestros visitantes y amigos.

El Vadillo es una finca de aproximadamente unas 180 hectáreas cuya actividad principal es la hostelería y cría del toro bravo.

Cuenta con un restaurante con capacidad para 400 comensales dedicado a la celebración de fiestas Camperas, capeas, despedidas de solteros/as, bodas, comuniones, etc...

La oferta de actividades de ocio que la finca pone a su disposición es la siguiente:

- Actividades taurinas: capeas, visitas a la finca, paseos a caballo, clases prácticas de toreo, visita a las instalaciones ganaderas, celebraciones para grupos con comidas camperas y fiestas flamencas).
- Para grupos existen paquetes de fin de semana, compuesto por visitas a otras ganaderías y hospedaje en hoteles limítrofes, traslado a las fincas, desayuno y excursiones.

Finca El Vadillo. 23240 Navas de San Juan
+34 622 59 06 39

<https://www.fincaelvadillo.com/>
HORARIO: A consultar.



Finca La Alcolehuela



La finca cuenta con una superficie de 530 hectáreas en pleno parque Natural de Despeñaperros, Sierra Morena. A escasos kilómetros del pueblo de **Vilches** y lugares de gran interés como Úbeda, Baeza o la Sierra de Cazorra. En ella encontraremos los restos del Castillo de La Alcolehuela, lugar de refugio de los soldados en la Batalla de las Navas de Tolosa, ubicado en el lugar más alto de la finca con unas vistas privilegiadas. Un entorno único en el que podrás desconectar y descansar rodeado de cientos de hectáreas de colinas cubiertas de encinas, acebuches y madroños con total privacidad.

Atravesada por el Río Guarrizas, paraíso de la fauna ibérica, posee grandes valores paisajísticos, artísticos y medioambientales. Albergando fabulosos ejemplares de ciervo, gamo, cabra montesa, jabalí y perdiz entre otras muchas especies.

Podrás alquilarla para un rodaje y todo tipo de celebraciones corporativas, familiares, bodas etc. Si lo deseas te facilitamos la contratación de un catering, así como la organización de una capea. Además, si te gusta cazar, podremos prepararte una espera de jabalí. Todo ello en un marco relajado con cientos de hectáreas para disfrutar y desconectar al aire libre.

Finca La Alcolehuela
Cañada Real Conquense, 23220 Vilches, Jaén
Tel: +34 636 21 88 57

info@alcolehuelafinca.com
<https://alcolehuelafinca.com/>
HORARIO: A consultar.



CONDICIONES

Días de la semana y horarios para su realizar las visitas:

Las visitas indicadas se pueden realizar todos los días de la semana, aunque es necesario consultar a cada recurso a la hora de programar el viaje, para ver horarios y posibles cierres por vacaciones o temporada baja.

Materiales:

Materiales y equipos aportados por el operador, por el intermediario o por los productores locales de oleoturismo y actividades:

Los productores aportan espacio, AOVES y elementos para la cata.

Materiales y equipos a aportar por el cliente, en su caso:

Calzado y ropa cómoda para las visitas.

No se requieren equipos ni preparación previa especial.

MEDIDAS DE SEGURIDAD ACTIVA Y PASIVA: Los establecimientos y empresas indicados cuentan con las medidas de seguridad legalmente establecidas, así como con las medidas sanitarias y de bioseguridad requeridas. Los clientes serán informados a su llegada en cada uno de los establecimientos; así como de cualquier otra recomendación especial en función de las actividades y opciones elegidas (por ejemplo, visitas de campo en los olivares, senderismo, rutas a caballo y otros recorridos en la naturaleza).

SEGUROS: Los establecimientos y recursos que se visitan, así como las empresas de transporte y actividades que se contraten opcionalmente, en su caso, cuentan con los seguros legalmente requeridos.

Si se contrata el servicio a través de operadores turísticos/ agencias de viajes, se puede solicitar añadir seguros de viajes complementarios, sobre demanda, y también en función de la actividad elegida (por ejemplo, turismo activo/ deportes de aventura).

Descripción de los componentes y servicios incluidos y no incluidos:

- Transporte propio a cargo de los clientes. El cliente llega al destino y se desplaza a los recursos en su propio vehículo.
- Una noche de alojamiento en el establecimiento y tipo de habitación que el cliente solicite.
- Almuerzo en el restaurante sugerido o elegido desde las opciones propuestas.
- Visitas indicadas en los paquetes.
- El precio puede variar en función de las opciones elegidas.



para la Mejora de la sostenibilidad oleícola en las comarcas Jienenses

Proyecto cofinanciado con fondos públicos de la Unión Europea mediante el Fondo Europeo Agrícola de Desarrollo Rural (FEADER) y la Consejería de Agricultura, Pesca, Agua y Desarrollo Rural de la Junta de Andalucía.

PROMUEVE



COLABORA



SUBVENCIÓN





RECURSOS / EMPRESAS / OTROS ATRACTIVOS TURÍSTICOS

Recursos más representativos

- **Centro de Interpretación del Aceite y el Olivar – Navas de San Juan**
<https://centrodeinterpretaciondelaceite.com/>
www.navasdesanjuan.es/
 + 34 953 689 100 / + 34 953 689 101
- **Aceites Nobleza del Sur – Castellar**
<https://www.noblezadelsur.com/>
 Ctra. Sabiote, s/n, 23260.
 Castellar, Jaén (España)
 + 34 953 460 718
info@noblezadelsur.com
- **Almazara Olivasur Natural – El Porrosillo (Arquillos)**
<https://olivasurnatural.es/>
 Cañada de las Pozas s/n
 23239 El Porrosillo (Arquillos)
 + 34 953 633 322 / + 34 629 381 904
administracion@olivasurnatural.es
- **Hotel Restaurante Casa Marchena – Vilches**
<https://www.facebook.com/HotelRestaurante-CasaMarchena/>
 Av de La Habana
 23220 Vilches (Jaén)
 + 34 953 63 00 95 / + 34 685 85 55 31
casa.marchena@yahoo.es
- **Finca El Vizconde – Arquillos**
<http://cortijovizconde.com>
 Ctra A312 km 26
 Arquillos 23230 – Jaen
 + 34 629 41 10 52
david@cortijovizconde.com
- **Oleoescuela de Guardián de Los Trofeos (Vilches)**
<https://guardiandelostrofeos.com/>
 C. Cerrillo, 9, 23220 Vilches, Jaén
 Tel: +34 676 236 857
ventas@arsaalimentacion.com
- **Arteoliva – Castellar**
https://www.facebook.com/arteoliv/?locale=es_ES
 Ctra. Linares – Orcera, km 52
 23260 Castellar (Jaén)
 + 34 953 43 05 16
arteolivacondado@hotmail.com
- **Red comarcal de Museos y centros de interpretación “Condado Jaén Territorio Museo”**
<http://blogterritoriomuseo.blogspot.com/>
ASODECO
<https://condadojaen.net/el-condado-de-jaen-territorio-museo/>
 + 34 953 401 240
asodeco@condadojaen.net
- **El Condado de Jaén Territorio del Toro Bravo. Ganaderías El Añadío, Puertolaca, Finca el Vadillo, Finca la Alcolehuela**
- **Dehesa El Añadío**
<https://elanadio.es/>
 Aptdo. de correos 43
 23220 Vilches, Jaén
 +34 650 344 887
 +34 953 066 031
info@elanadio.es
- **Finca Puertolaca**
<https://torospuertolaca.com/>
 23250 Santisteban del Puerto (Jaén)
 + 34 670 010 166
 + 34 666 502 132
info@torospuertolaca.com
- **Finca El Vadillo**
<https://www.fincaelvadillo.com/>
 Finca El Vadillo, (38°12'02.8"N 3°19'45.2"W,)
 23240 Navas de San Juan
 + 34 622 59 06 39
info@fincaelvadillo.com
- **Finca La Alcolehuela**
<https://alcolehuelafinca.com>
 Cañada Real Conquense,
 23220 Vilches
 636 21 88 57 (whatsapp)
info@alcolehuelafinca.com

- **Construcciones en Piedra Seca declaradas Patrimonio de la Humanidad**

<https://condadojaen.net/>

- **ASODECO**

+ 34 953 401 240

asodeco@condadojaen.net

- **Galerías subterráneas de Arquillos**

Ayuntamiento de Arquillos

<https://arquillos.es/turismo/index.php/Welcome/index>

ayuntamiento@arquillos.es

+ 34 953 633 000

Alojamientos

- **Casa rural Taurina Finca El Añadío – Vilches**

<https://elanadio.es/>

- **Casa Rural Finca la Alcolehuela – Vilches**

<https://alcolehuelafinca.com/>

- **Hotel Restaurante Casa Marchena - Vilches**

<https://www.facebook.com/HotelRestaurante-CasaMarchena/>

- **Hostal La Zarzuela – Vilches**

www.andalucia.org/es/vilches-alojamientos-la-zarzuela

- **Hotel Baesucci – Vilches**

<http://www.hotelbaesucci.com/>

- **Casa Rural Finca El Vizconde – Arquillos**

<https://cortijovizconde.com/>

- **Casa Rural Salido Bajo – Navas de San Juan**

<https://www.cortijosalidobajo.es/>

- **Casa Rural taurina Finca El Vadillo – Navas de San Juan**

<https://www.fincaelvadillo.com/>

- **Hotel Rural San Cristóbal – Santisteban del Puerto**

<https://hotelruralsancristobal.es/>

- **Hotel Rey Sancho IV – Santisteban del Puerto**

<http://www.hotelreysanchoiv.com/>

Restauración

Vilches

- **Restaurante “Casa Marchena”**

<https://www.facebook.com/HotelRestaurante-CasaMarchena/>

- **Restaurante Asador Casa Curro en Guadalén**

https://m.facebook.com/profile.php?id=1511054969190803&_rdr

- **Restaurante Asador Casa Chumi en Miralrío**

<https://www.asadorchumi.com/>

- **Restaurante La Sartén**

<https://www.facebook.com/barlasarten/>

- **Restaurante La Zarzuela**

www.andalucia.org/es/vilches-alojamientos-la-zarzuela

Arquillos

- **Restaurante “Alianza”**

<https://restaurantealianza.com/>

- **Restaurante “La Noria”**

<https://www.facebook.com/hostalrestaurante-lanoria/>

Navas de San Juan

- **Restaurante “La Alacena”**

<https://www.facebook.com/restaurantelaalacena.es>

- **Asador Restaurante El Cabo**

<https://www.facebook.com/profile.php?id=100093576202983>

Santisteban del Puerto

- **Restaurante y Catering Samper (Paraje Huellas del dinosaurio)**

<https://restaurantesamper.business.site/>

- **Restaurante “El Olivo”**

+ 34 953 40 23 01

+ 34 953 47 03 01

+ 34 953 40 27 32

- **Restaurante San Cristóbal**

<https://hotelruralsancristobal.es/>

Castellar

- **Restaurante “El Molino”**

https://www.facebook.com/people/Restaurante-El-Molino/100063476589895/?locale=es_ES

Chiclana de Segura

- **Restaurante Piscina Municipal**

<https://www.chiclanadesegura.es/>

Tamaño máximo y mínimo del grupo

Tamaño recomendado del grupo máximo 20 pax, a consultar con cada uno de los proveedores de los distintos servicios, al igual que el número mínimo de visitantes para realizar las visitas, que puede variar en cada recurso.

Experiencias Oleoturísticas en las Comarcas de Jaén



En el marco del “Proyecto de Cooperación para la Mejora de la Sostenibilidad Oleícola en las Comarcas Jienenses”, se han creado las Experiencias Oleoturísticas que recorren a fondo las comarcas: Sierra Sur de Jaén, Sierra Mágina, Campiña Norte de Jaén, El Condado, Sierra de Cazorla y Sierra de Segura.

Nos adentramos así en un oleoturismo de contacto íntimo, cercano y privilegiado con el mundo de los AOVES, con su patrimonio tangible e intangible y con todas las tradiciones culturales y actividades humanas que lleva aparejadas desde hace más de dos mil años.

Este apasionante itinerario nos llevará no sólo por almazaras y oleotecas, sino también por molinos, llanuras, dehesas, altas cumbres y profundos valles; acercándonos a lo mejor de los recursos naturales, monumentales y culturales de cada una de las comarcas.

Estas experiencias están diseñadas para ser intensas, memorables, flexibles y adaptadas a todo tipo de públicos.



www.tiempodeolivos.es

Promueve



Financia



FINCA LAS MANILLAS

La Finca las Manillas se encuentra al pie de Sierra Morena, entre las Sierras de Andújar y Despeñaperros, en la localidad de **Arquillos**, de la comarca de El Condado de Jaén. Enmarcada en un olivar de sierra dividido en dos partes: la antigua plantación de olivar de altura en plena sierra y la zona de olivar nuevo, que se perfila en la parte más llana, de suaves colinas.

La plantación de olivar de Finca Las Manillas es tradicional en marco de 11x11 metros en la que cada olivo es de 3 pies. Cuenta con riego en toda su extensión, asegurando la regularidad en la producción y la calidad en cada campaña.

En la Finca Las Manillas se seleccionan las mejores aceitunas para la obtención de virgen extra. En el molino, sólo se produce aceite de oliva de cosecha propia, en su mayoría de la variedad picual y arbequina bajo las marcas Noviembre y Las Manillas, donde las operaciones realizadas para la obtención de aoves se acogen a los sistemas de calidad diferenciada.

Programa de la actividad:

- Visita a la finca (olivar).
- Ruta guiada por la almazara.
- Oleoescuela, breve formación Oleícola.
- Cata maridaje de sus productos y punto de venta físico y online.
- Posibilidad de contratar el Paquete de alojamiento con el Hotel "El Añadío".

*.- Consultar otros programas de actividades

Duración: 3 horas (1h Visita al olivar con guía, + 30´ ruta guiada almazara, +30´ coffee break, 30´ breve formación en Oleoescuela, + 30´ cata maridaje).

Finca Las Manillas, S.L.
Camino de Llanos al Porrosilo
23230 Arquillos (Jaén)
Tel: + 34 630 456 190

info@fincalasmanillas.com
<https://fincalasmanillas.com/>
HORARIO: De lunes a viernes de 9:00h a 13:00h y
de 16:00h a 20:00h.

